Ten dokument jest wyłączną własnością DOMAX Sp. z o.o. Nie może być kopiowany w całości, ani w części bez pisemnej zgody DOMAX Sp. z o.o. Jego zawartość nie może być udostępniana osobą trzecim, ani używana do nieautoryzowanych celów. Naruszenia będą ścigane.

Zawarte w				
Rev.	Opis	Data	Zmienił	Zatwierdził

Rozwinięcie

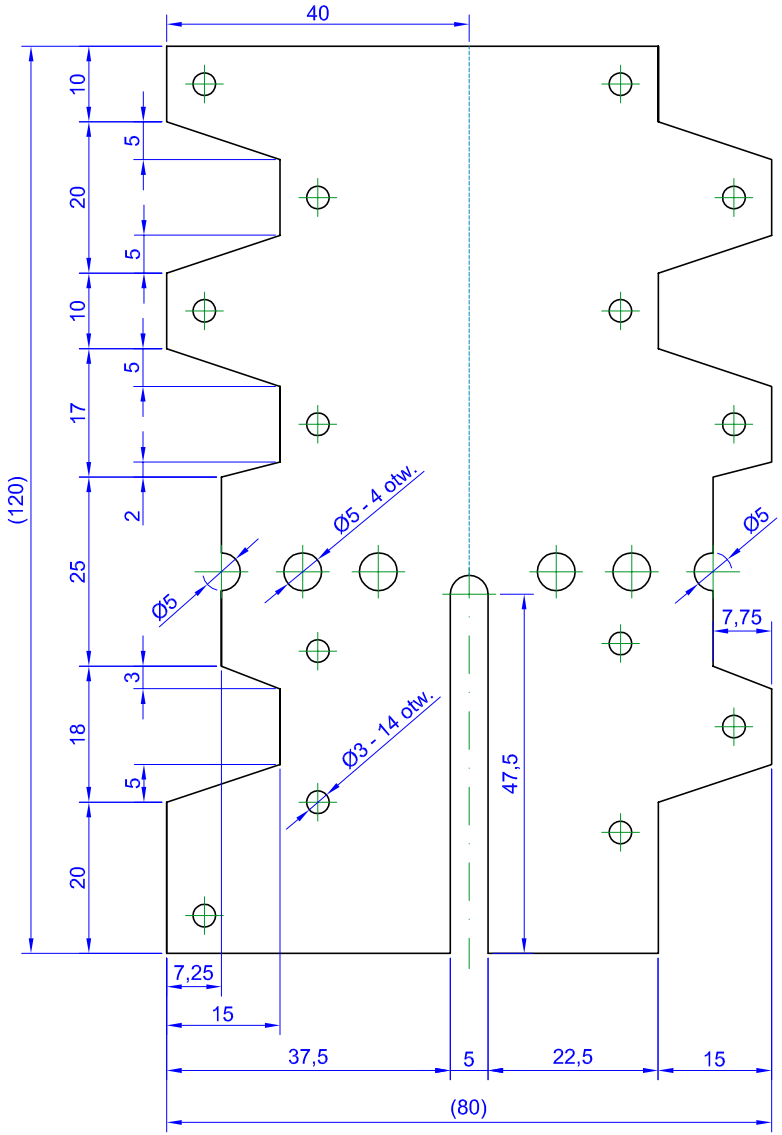

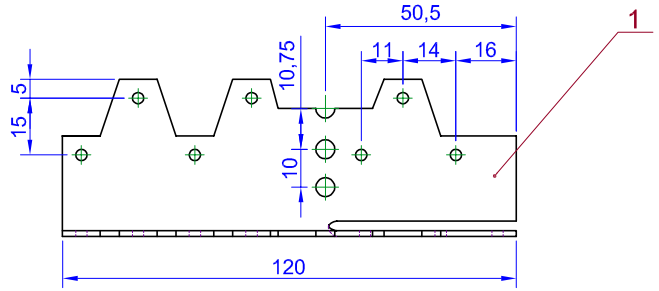

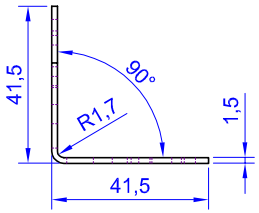

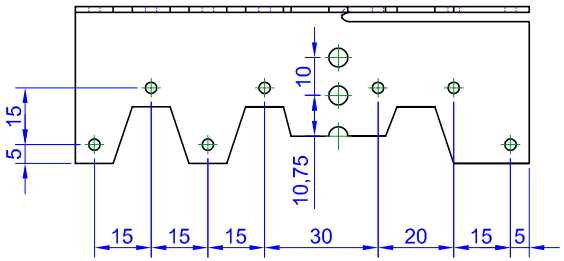

Uwagi:
1. Tolerancje ogólne PN-EN 22768-mK
2. Powłoka antykorozyjna Z275MAC

Poz.	Ilość	Detal	Opis	Materiał	Waga [kg]
1	1	Blacha	x1,5-120x80	DX51D	0.087

Projektował	Sprawdził	Zatwierdził		Kod KG
Kreślił K. Rytlewski				
Wydział	Data 24.07.2012			Arkusz
DOMAX Sp. z o.o.	Kątownik gięty			
	KG			Rewizja